



REVILAK MAP 5

Sie haben ein Aktionsfeld und/oder unsere Textfeldkonfiguration gebucht. Hierzu wurden Ihnen Zugangsdaten mitgeteilt. Um Ihre Daten einzugeben und Ihre Inhalte zu hinterlegen starten Sie bitte folgenden Link in einem Browser:

<http://85.25.147.217/revilak/crm/crm.jnlp>

Um diese Adresse starten zu können muss das Programm Java auf Ihrem Rechner installiert sein. Falls Sie noch kein Java auf Ihrem Computer installiert haben, können Sie dies mit dem folgendem Link tun:

<http://www.java.com/de/download/index.jsp>

Wenn Sie Java bereits auf Ihrem PC installiert haben, erscheint ein Dialog:

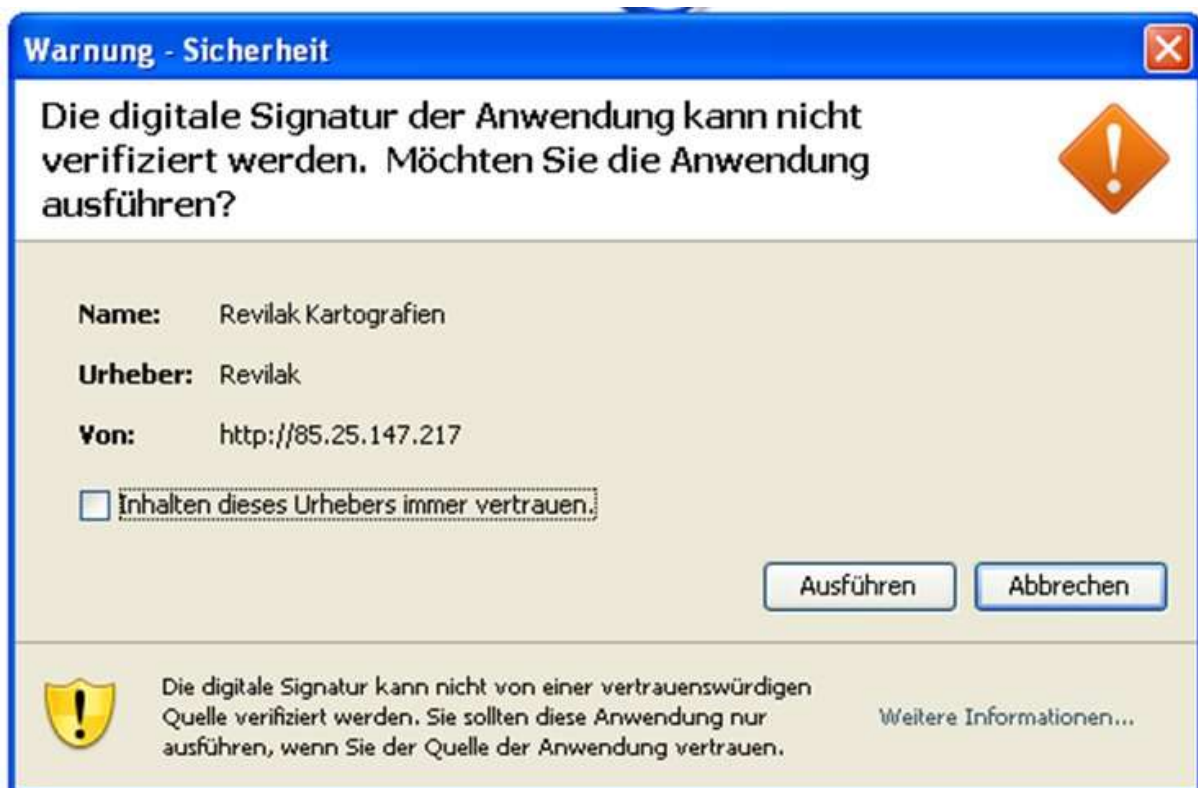

Bitte setzen Sie einen Haken bei **„Inhalten dieses Urhebers immer vertrauen“**.

Und klicken Sie dann bitte auf „Ausführen“.

Es erscheint folgendes Optionsfenster:



Bestätigen Sie bitte mit „**OK**“

Nun können Sie in der Maske Ihre Zugangsdaten eingeben.

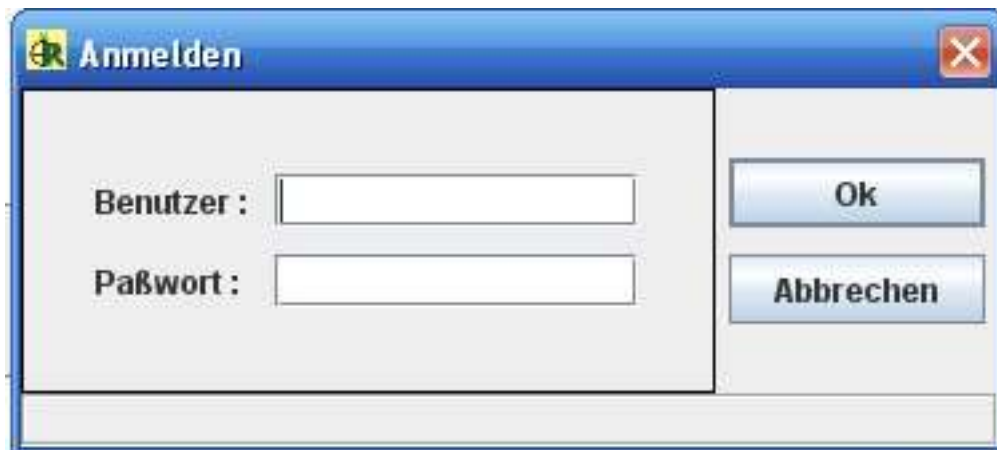

und mit „**OK**“ bestätigen.

Anschließend öffnet sich eine neue Benutzeroberfläche:

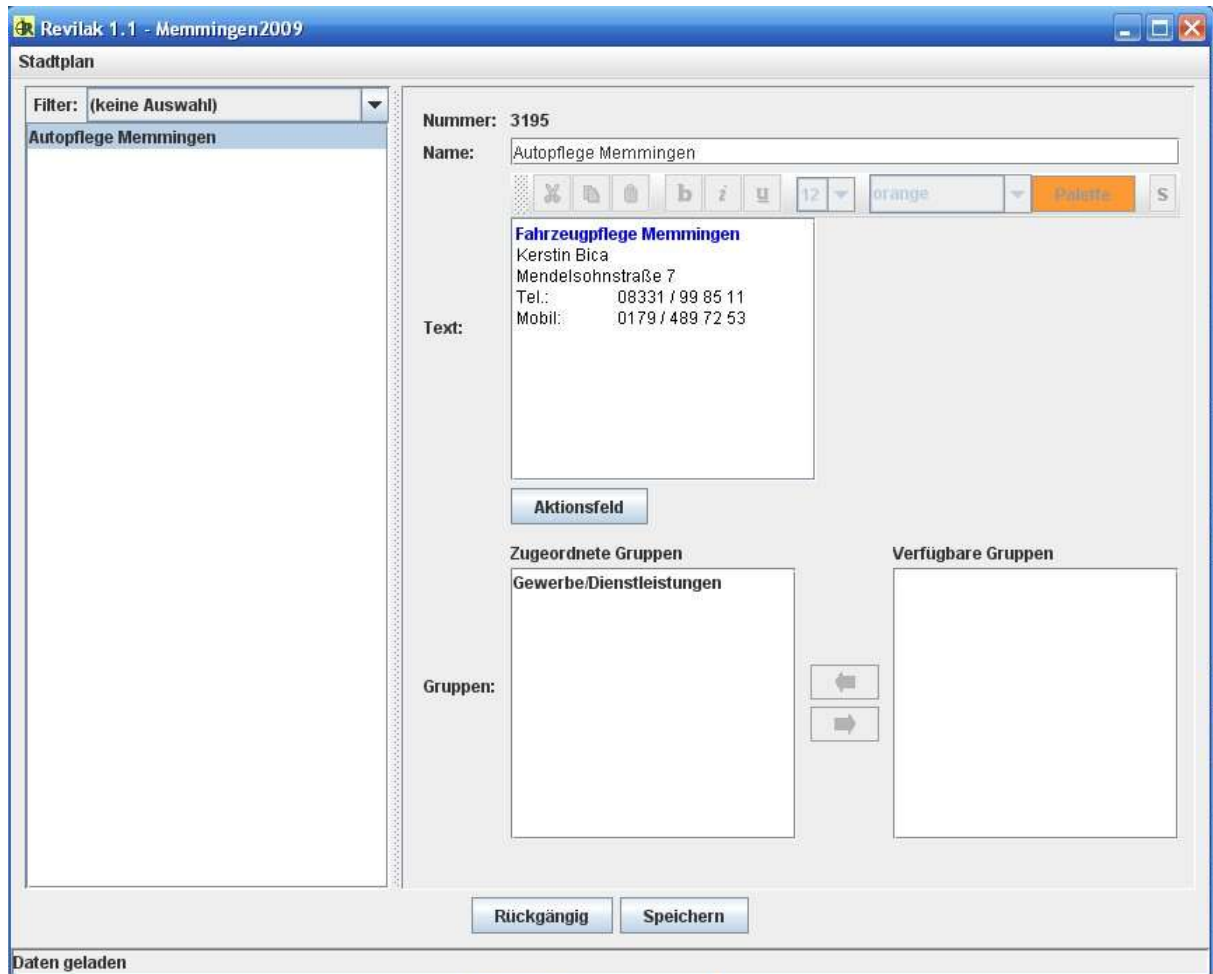

Wenn Sie berechtigt sind Ihr Textfeld zu verändern, so können Sie dies in dem Feld **„Text“** jetzt tun.

In dem Bereich **„Name“** können Sie außerdem den Menüeintrag, im Internetstadtplan, verändern.

Haben Sie Ihre Eingabe beendet, klicken Sie bitte auf den Button **„Speichern“**. Somit wurden Ihre Daten an uns übermittelt und werden in ca. 10 Minuten online sein. Sie können nun die Eingabemaske schließen.

Um ein Aktionsfeld zu erstellen, Klicken Sie bitte auf den Button **„Aktionsfeld“** und es erscheint folgende Benutzeroberfläche:

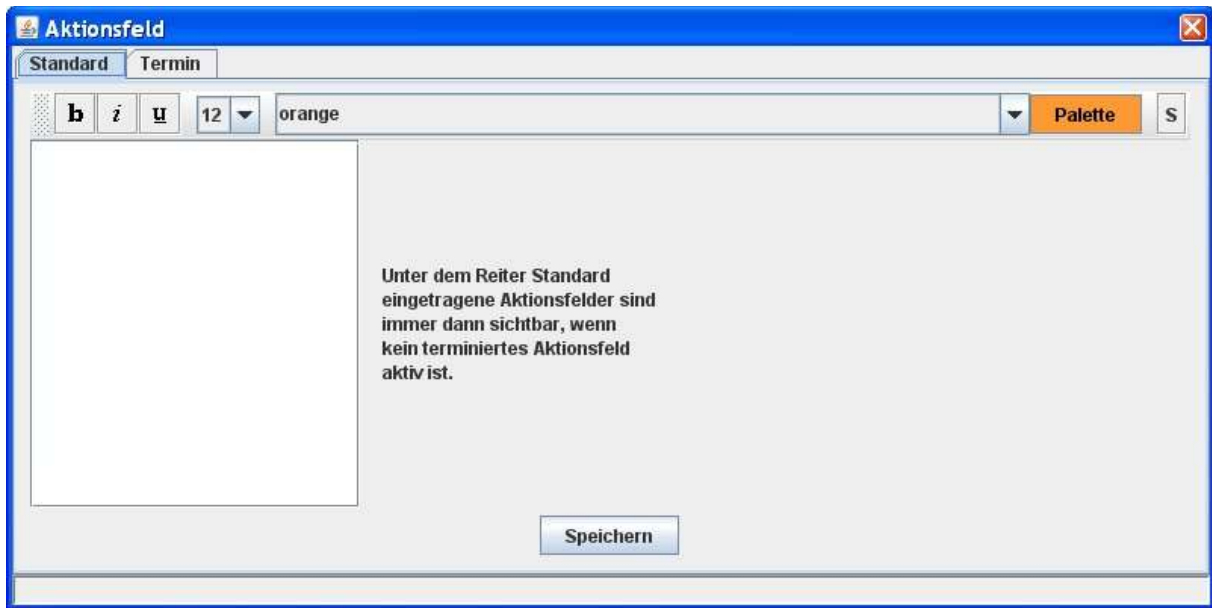

Es gibt zwei Möglichkeiten ein „Aktionsfeld“ zu erstellen:

1. Karteireiter „Standard“

Unter dem Reiter Standard eingetragene Aktionsfelder sind immer dann sichtbar, wenn kein terminiertes Aktionsfeld aktiv ist.

In dem linken weißen Feld können Sie ihren Text nach Ihren Wünschen eingeben und konfigurieren.

Haben Sie Ihre Eingabe beendet, klicken Sie bitte auf den Button „**Speichern**“.

Somit wurden Ihre Daten an uns übermittelt und werden in ca. 10 Minuten online sein.

Sie können nun die Eingabemaske schließen.

2. Karteireiter „Termin“

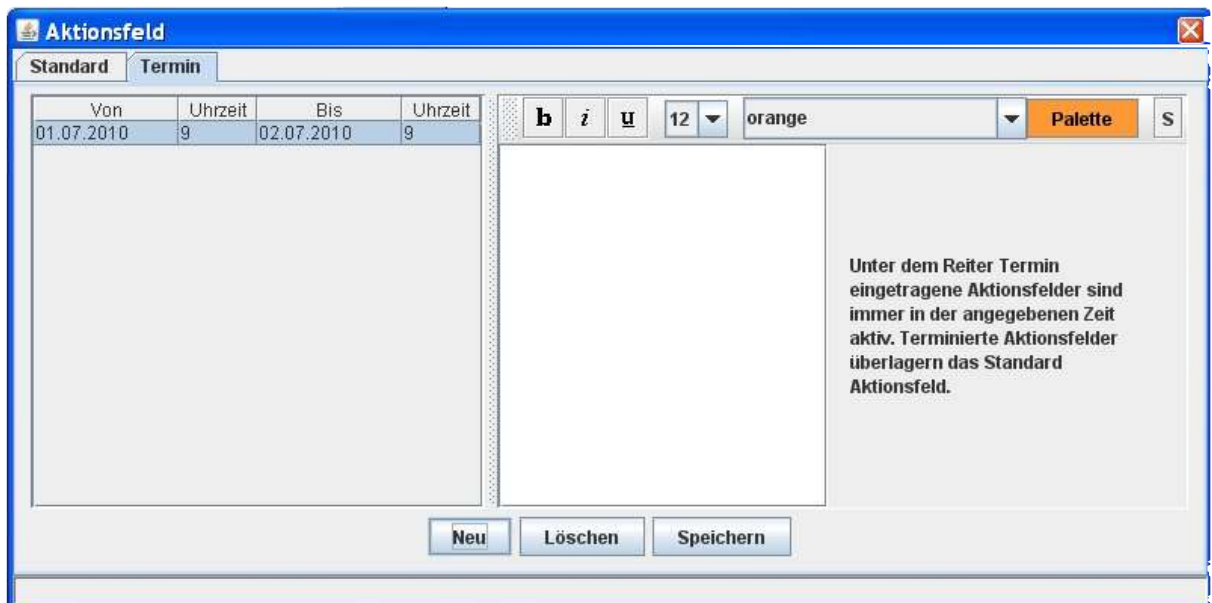

Unter dem Reiter Termin eingetragene Aktionsfelder sind immer in der angegebenen Zeit aktiv.

Terminierte Aktionsfelder überlagern das Standard Aktionsfeld.

Klicken Sie bitte auf den Button „**Neu**“ um ein neues, terminiertes Aktionsfeld zu erstellen.

Nun können Sie unter „**von**“ / „**bis**“ das Datum und die Uhrzeit festlegen an der Ihr Aktionsfeld aktiv sein soll.

In dem weißen Feld, auf der rechten Seite, können Sie ihren Text nach Ihren Wünschen eingeben und konfigurieren.

Haben Sie Ihre Eingabe beendet, klicken Sie bitte auf den Button „**Speichern**“.

Somit wurden Ihre Daten an uns übermittelt und werden in ca. 10 Minuten online sein.

Sie können nun die Eingabemaske schließen.

Haben Sie noch Fragen? Dann nehmen Sie bitte mit uns Kontakt auf.
Wir stehen Ihnen gerne zur Verfügung.

Kontaktformular:

<http://www.internetstadtplan.com/kontaktAnfrage.php>

REVILAK® Kartografien Bender Verlagsgesellschaft mbH

Frankfurter Straße

63500 Seligenstadt

Tel.: 06182 / 824237

Tel.: 06182 / 820077